C'est lui !

Paroles et musique : S. Amphonesinh

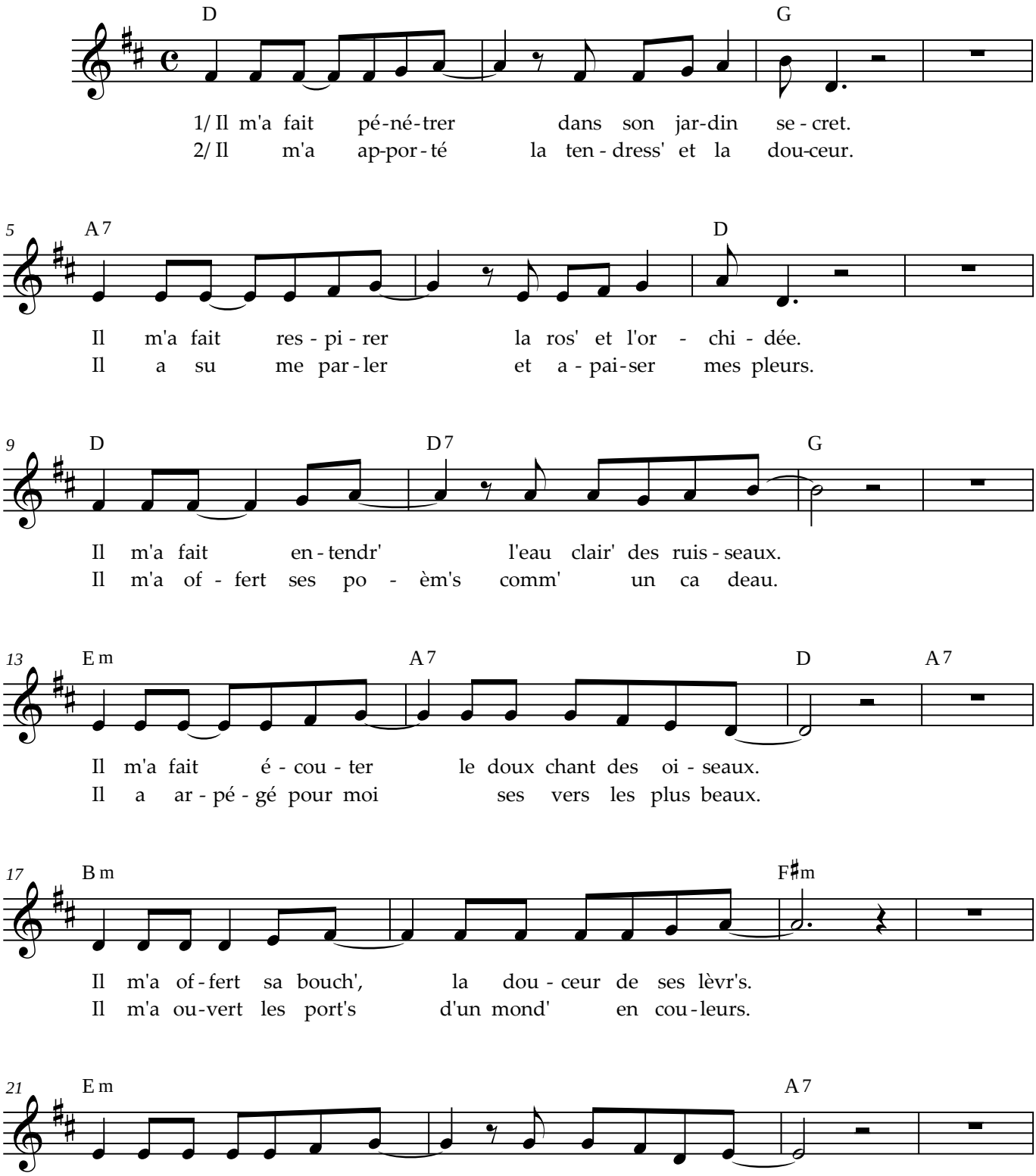

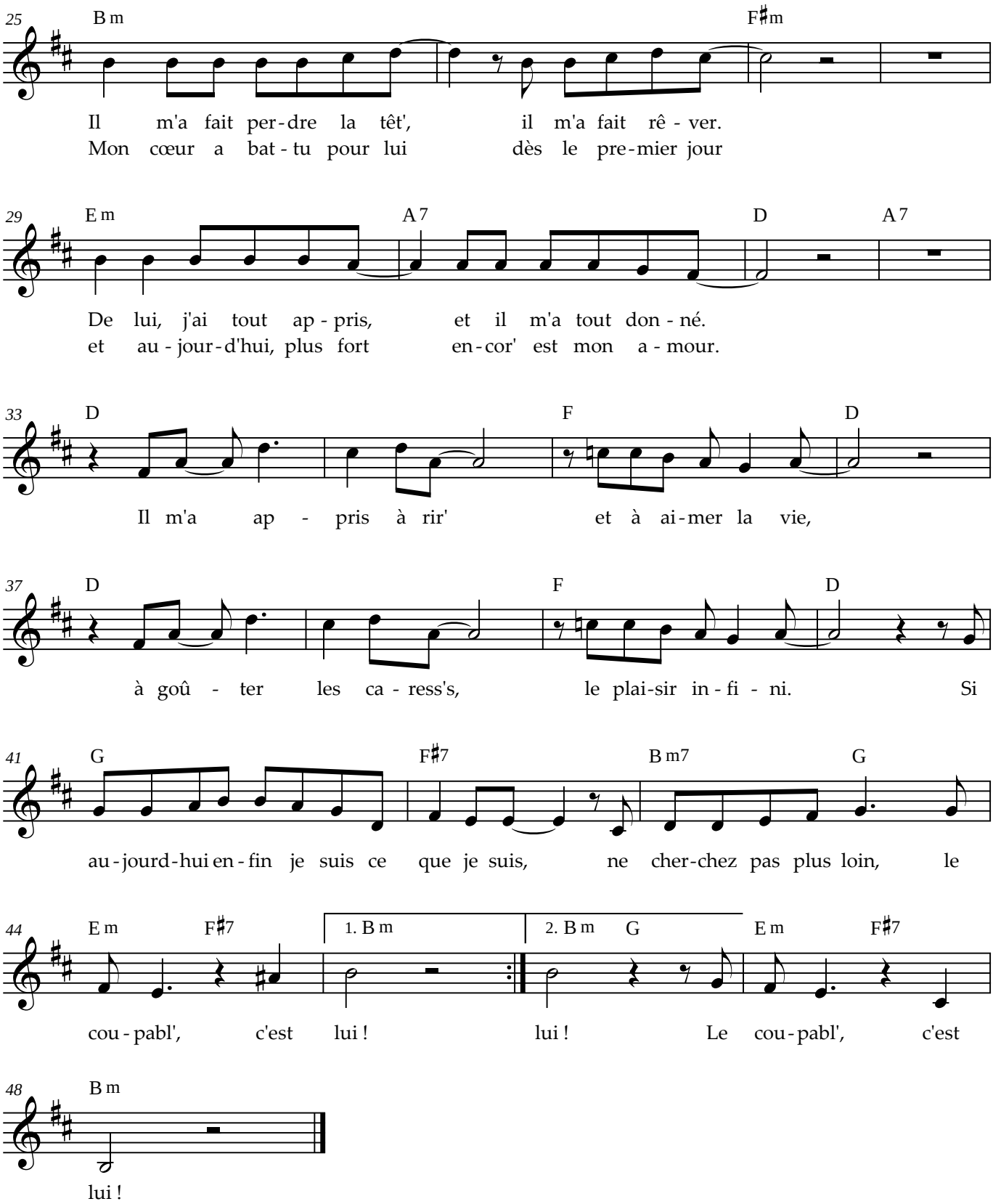
25
B m
F♯m
Il m'a fait per-dre la têt', il m'a fait rê - ver.
Mon cœur a bat - tu pour lui dès le pre-mier jour
29
E m
A 7
D
A 7
De lui, j'ai tout ap - pris, et il m'a tout don - né.
et au - jour-d'hui, plus fort en-cor' est mon a - mour.
33
D
F
D
Il m'a ap - pris à rir' et à ai-mer la vie,
37
D
F
D
à goû - ter les ca - ress's, le plai-sir in - fi - ni. Si
41
G
F♯7
B m7
G
au-jourd-hui en-fin je suis ce que je suis, ne cher-chez pas plus loin, le
44
E m
F♯7
1. B m
2. B m
G
E m
F♯7
cou - pabl', c'est lui ! lui ! Le cou-pabl', c'est
48
B m
lui !