Mừng Xuân An Lạc

Nhạc: Nguyễn Tuấn Lời: Thơ Hải Đà
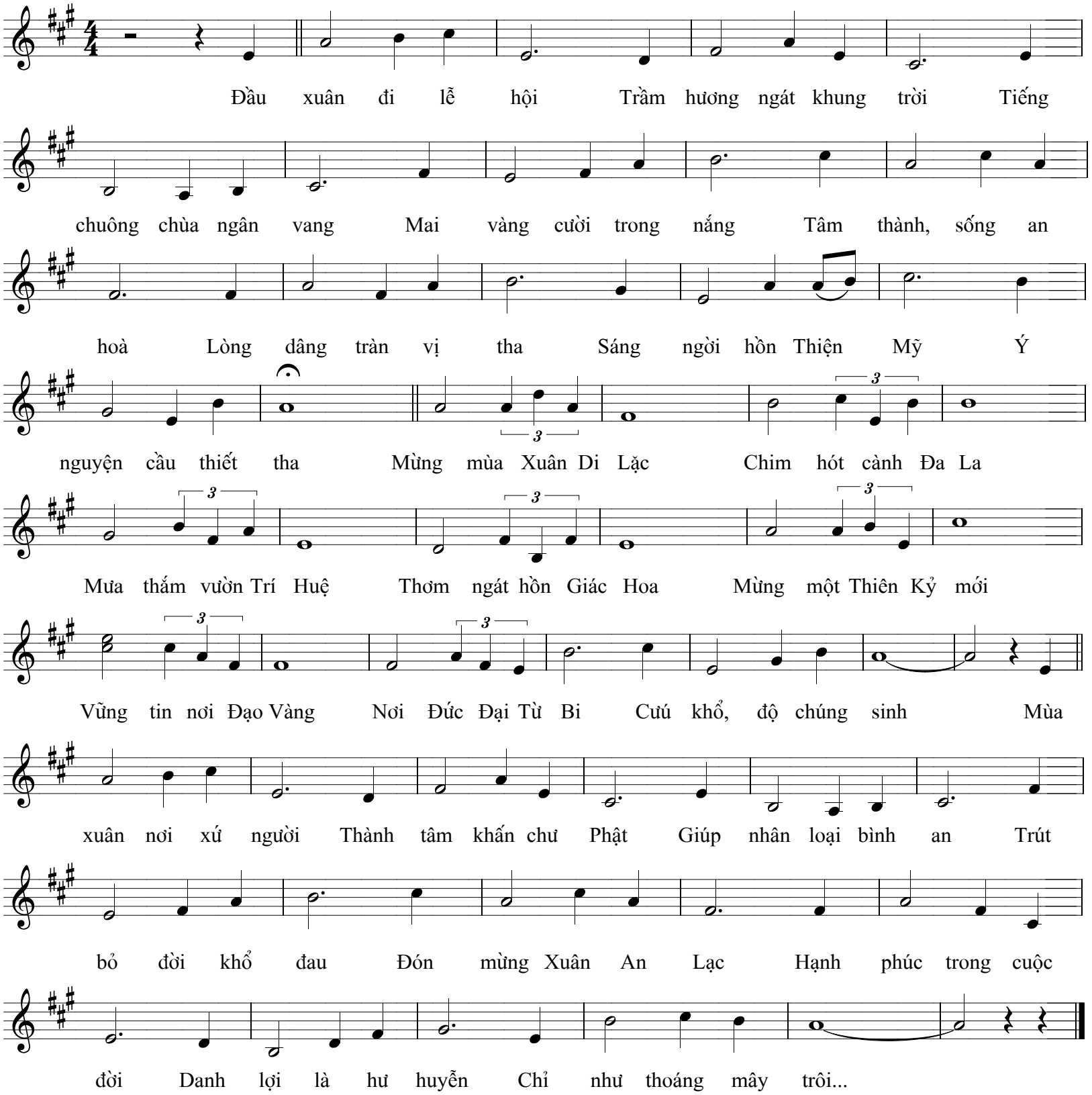
Vui tươi